

MOD. 100
P. 10 (1962, 1971)



MINISTERO DELLE FINANZE
DIPARTIMENTO DEL TERRITORIO
CATASTO EDILIZIO URBANO (RDL 13-4-1939, n. 652)

LIRE
500

Planimetria di u.i.u. in Comune di PIEGGIO via VECCHIA TRINO civ.

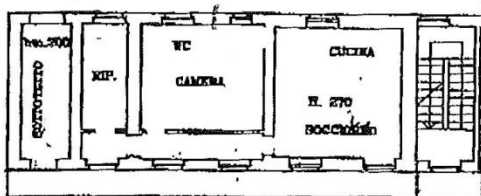

PIANO PRIMO

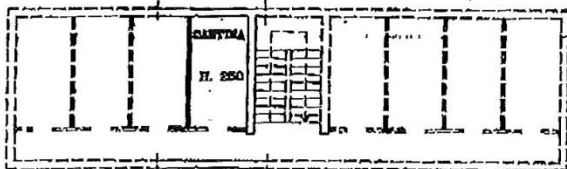

PIANO INTERRATO

ORIENTAMENTO



SCALA DI 1:200

Dichiarazione di N.C.
Denuncia di variazione

Compilata dal GEOMETRA
(Titolo, cognome e nome)
BARBAROLO ROBERTO

RISERVATO ALL'UFFICIO

Identificativi catastali
F. 21
n. 428 sub. 6

Inserito all'albo dei GEOMETRI
della provincia di NOVARA
data 13.11.96 Firma [Signature]

